

LOGICIELS ALDES

Travaillons tous ensemble.



Bureaux d'études

Installateurs

Distributeurs

ALDES



3 logiciels pour les VMC Habitat qui améliorent notre complémentarité.

Les métiers spécifiques du Bureaux d'Etudes, de l'Installateur et du Distributeur les amènent à avoir leurs propres outils, adaptés à leurs attentes et à celles de leurs clients. Seule la coordination de ces acteurs majeurs de la construction garantira des installations de VMC de qualité, réclamées par les Maîtres d'Ouvrage et par les utilisateurs. ALDES propose 3 outils spécifiques, compatibles et complémentaires qui dialoguent entre eux pour travailler tous ensemble.



Conceptor H

Bureaux d'études

- Conception de l'étude
- Choix des techniques et optimisation
- Notes de calcul aérauliques et acoustiques
- Valeurs et gains calculs thermiques



Installator H

Installateur

- Prise en compte des contraintes chantier
- Elévation schématique et plan horizontal
- Dossier d'aide au montage, au réglage et au contrôle de l'insatallation
- Liste complète du matériel

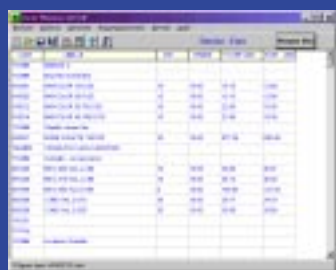

Windevis

Distributeur

- Récupération automatique de la liste complète du matériel
- Chiffrage du matériel
- Gestion des prix de revient et des prix de revente
- Envoi du devis par mail

ALDES

air&people